

Administrator 用 4D Portal 設定方法

このマニュアルでは、4D Portal の Administrator が設定を行なう時の各設定項目について情報がまとめられています。

設定方法手順

- 1 4D Portal アプリケーションの設定
- 2 Web ブラウザからの設定
 - 2-1 Administrator の設定
 - 2-2 User の設定
 - 2-3 各ポートレットの設定
 - 2-4 ポートレットのカスタマイズ

1. 4D Portal アプリケーションの設定

Preference をメニューから選択します。



Preference ウィンドウが表示されます。

(Server Info タブでの設定)



Super Admin アカウントの設定

- Administrator User Name: 任意の名前

(デフォルト: Super-Admin)

- Administrator Password: 任意のパスワード

(デフォルト: admin)

SMTP mail Server の設定

- SMTP Mail Host:
- From Email Address:

(Web Preference タブでの設定)

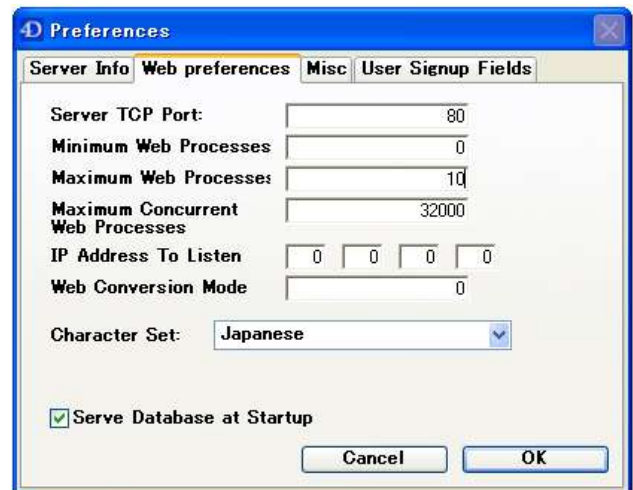

- Server TCP Port: 利用する TCP Port
- Character Set: Japanese

2. Web ブラウザからの設定

2-1 Administrator の設定

はじめに Administrator の設定を行ないます。

Web ブラウザを起動し、URL を入力します。

<http://yourAdress/portaladmin>



(Administrator Options ウィンドウ)

4D Portal アプリケーションの preference で設定した Administrator のユーザ名とパスワードを入力します。Administrator Options が表示されます。

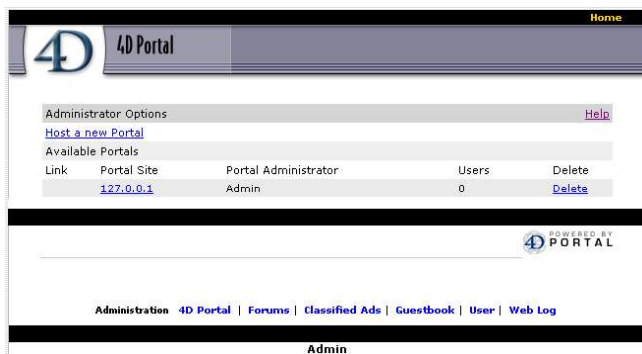

このウィンドウ下のリンクから各ポートレットの管理画面にアクセスできます。

- 4D Portal(この Administrator Options 画面)
- Forums
- Classified Ads
- Guestbook
- User
- WebLog

ウィンドウ中央の利用可能なポータルサイ(Available

Portals)のリンクをクリックすることで Edit4D Portal Administration が表示されます。(Edit4D Portal Administration ウィンドウ)

Edit4D Portal Administration ウィンドウが表示されますので、各項目を設定します。

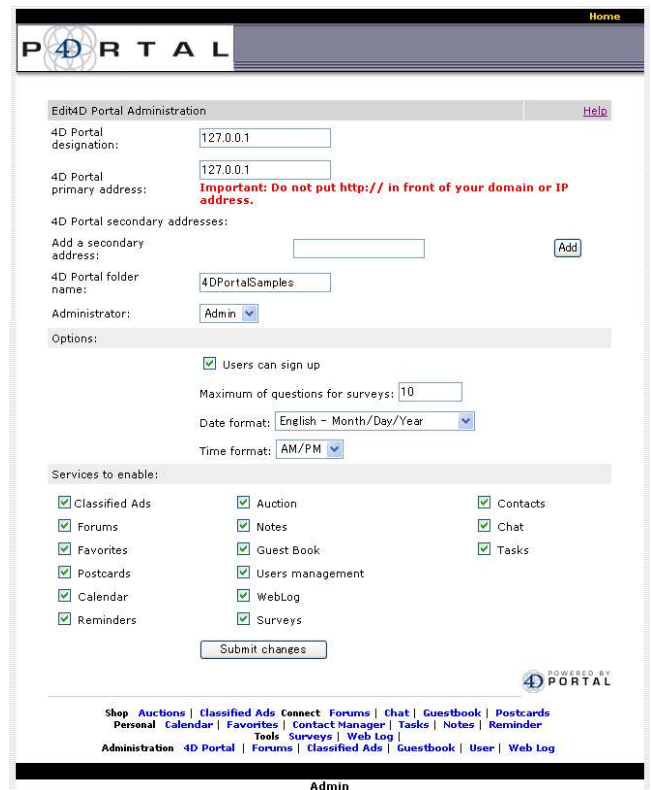

•4D Portal designation:

4D Portal サイトのタイトル
4D Portal の Home ページに表示されます。

•4D Portal primary address:

IP アドレス
「http://」の部分は必要ありません。

•4D Portal secondary addresses:

必要に応じて設定してください。

•4D Portal folder name:

はじめて 4D Portal 利用する場合には
「4D Portal」フォルダ内の webfolder の中に
ある「4DPortalSamples」を指定してください。

他の項目の設定後、ウィンドウ下の Submit Changes ボタンをクリックします。クリック後に画面は変更されませんが、内容は更新されています。

また、ウィンドウ下に表示される Administration の各リンクは Administrator がアクセス時に表示されます。

Administrator 用 4D Portal 設定方法(2005/12/14 版)

4D Portal リンクをクリックすることで Administrator Options が表示されますが、ここで Users が 1 に変化していることが確認できます。

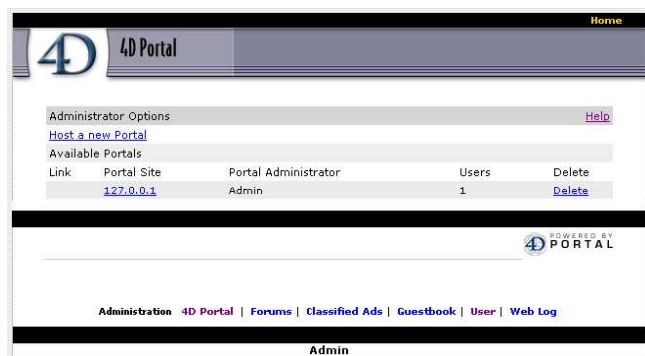

2-1 Administrator の設定

利用可能なユーザを追加するために、User をクリックします。

(User Administration ウィンドウ)

このウィンドウでは、次の内容を設定します。

- 各ユーザが Sign Up する際に必要な情報の定義
- ユーザの作成/削除

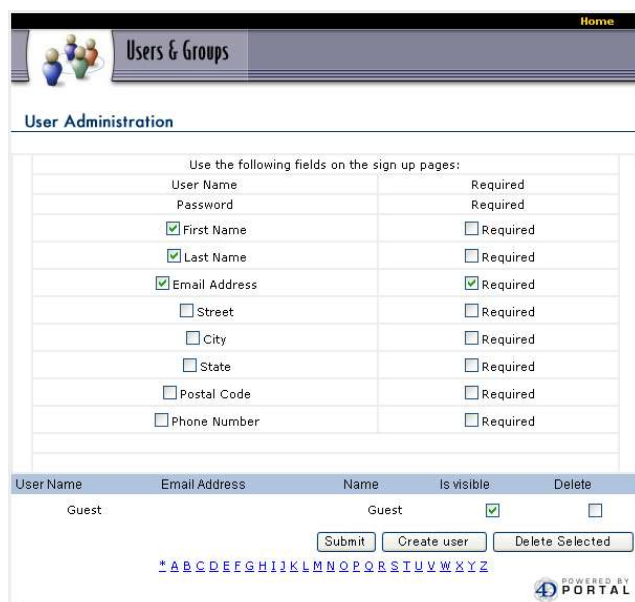

Email Address とその Required には必ずチェックを入れてください。
また、この内容は 4D Portal アプリケーションの preference でも設定可能です。

次に、Create user ボタンをクリックします。

(Register ウィンドウ)

各ユーザの情報を入力します。
「User Name」には、英語で入力してください。



設定完了後に Sign Up ボタンをクリックします。
その後 User Administration ウィンドウに戻ると、追加/削除したユーザの一覧が表示されます。



Is Visible にチェックすると、各ユーザは、さまざまなポートレット上でチェックしたユーザを表示することができます。

確認後に Submit ボタンをクリックします。

2-3 各ポートレットの設定

次のポートレットについては、事前に Administrator が設定する必要があります。Administrator で Sign In している状態では、各ウィンドウ下に設定用のリンクが表示されますので必要に応じて設定してください。

- Forum
- Classified Ada
- Guest Book
- WebLog

●Forum の設定

初期画面ではカテゴリが設定されていないので new category をクリックします。



(Forum Admin: Add New Category ウィンドウ)

Name と Forum を設定後に Add Category ボタンをクリックします。

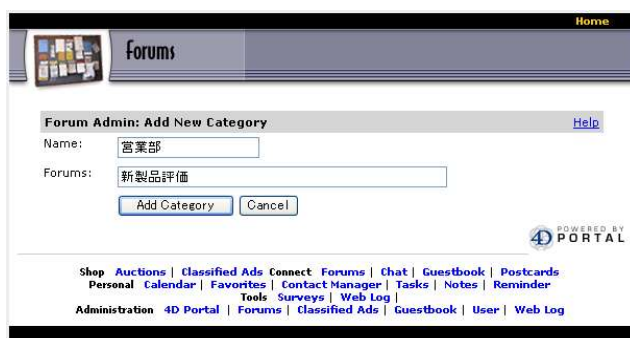

次のように設定した内容が表示されます。

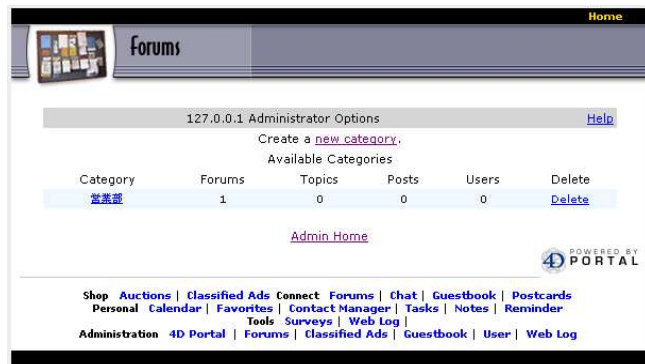

●Classified Ads の設定

Add category をクリックします。

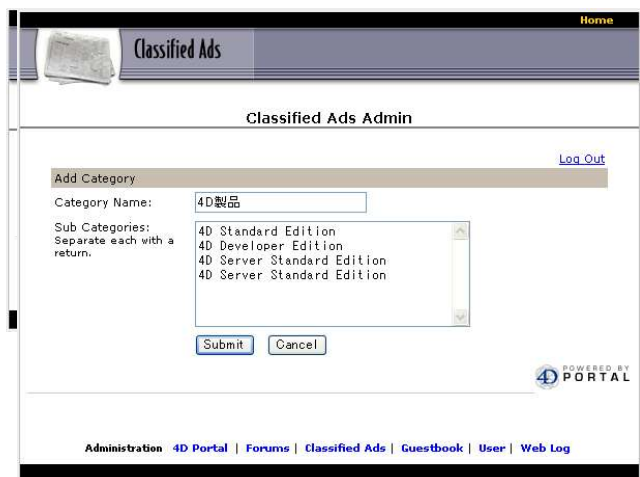

カテゴリとサブカテゴリを入力後に Submit ボタンをクリックします。サブカテゴリは、各項目ごとに改行してください。

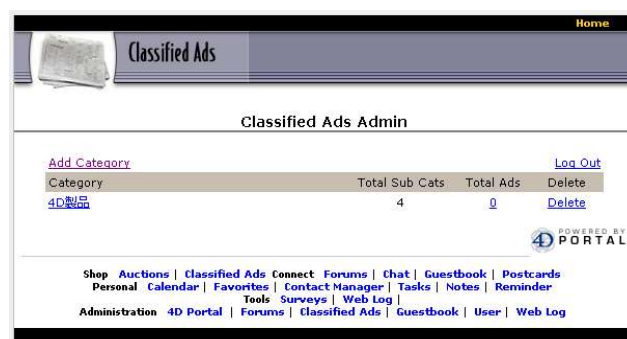

●Guestbook の設定

Guestbook をアーカイブする時期を設定します。



●WebLog の設定

メッセージの表示日数の設定と、メッセージを作成します。



このページではテキストのみを入力します。このことによりHTML タグなしに検索が可能になります。



NextPage ボタンをクリックし、リンクやイメージを追加入力します。



Submit ボタンをクリックします。



2-4 ポートレットのカスタマイズ

Administrators は、各ユーザが利用可能なポートレットを設定することができます。各ユーザが利用可能なポートレットを制限することができます。

各ウィンドウの右上部の Home をクリックします。

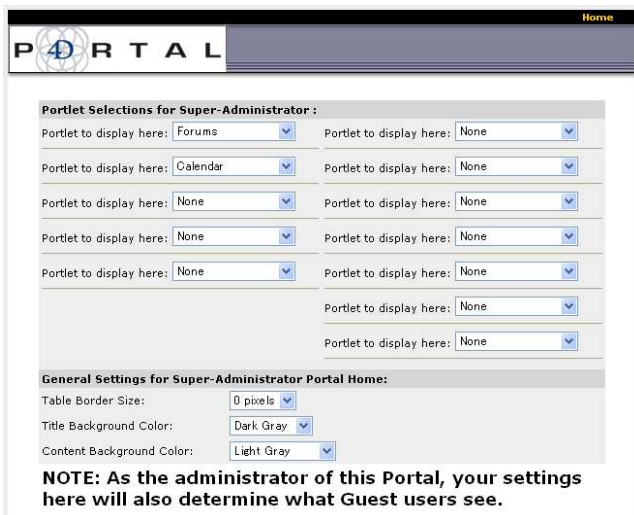
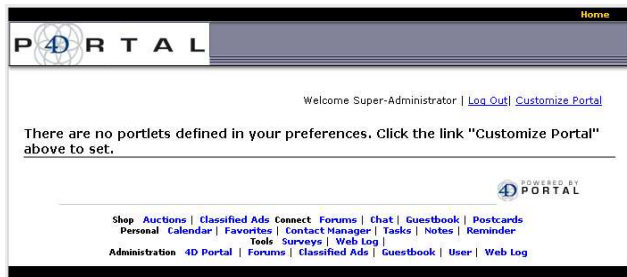

また、このウィンドウの Edit your profile ではユーザ情報の変更やグループ設定が可能です。

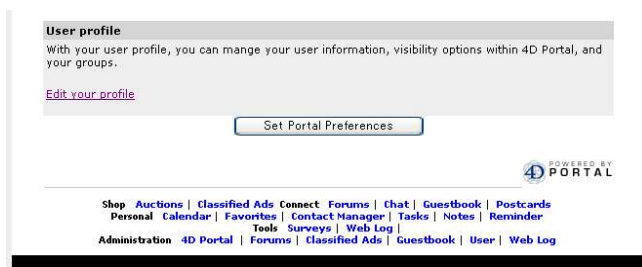

設定後に Set Portal Preference ボタンをクリックします。次のウィンドウでユーザ情報やグループの設定を行います。

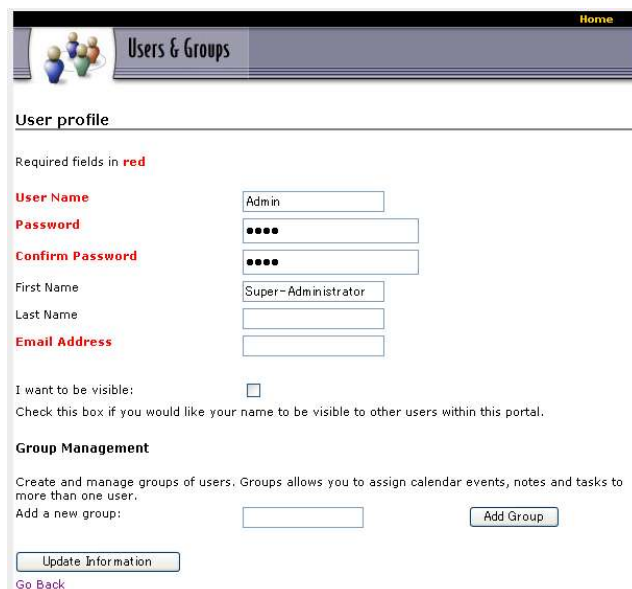

設定を完了すると次のようなウィンドウが表示されます。これが Home になります。

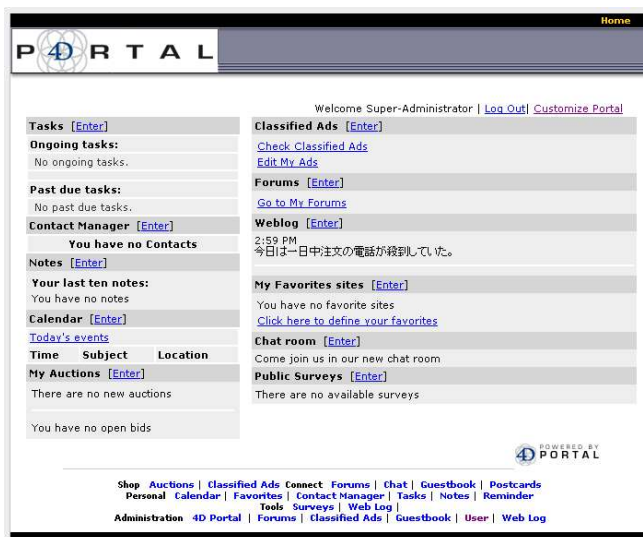

2-5 ユーザが各ポートレットを利用する方法

Log In: ユーザ名/パスワードが設定済の場合
Sign Up: ユーザ名とパスワードがない場合



各ユーザは、Customize Portal をクリックすることで、利用可能なポートレットやユーザ情報の変更やグループ設定が可能です。
※Administrators の設定によって利用可能なポートレットは制限されます。